





# Paísaje Protegido de los Pinares de Rodeno

## Sendero S4: C.I. de Dornaque - Pieza Llana

Sendero peatonal de trazado circular. Dificultad: baja-media.

Valoración: de 1 a 5 de menor a mayor dificultad.

### MIDE

severidad del medio natural	1			horario a pie	2 h 50 min	
orientación en el itinerario	1			desnivel de subida	250 m	
dificultad en el desplazamiento	2			desnivel de bajada	250 m	
cantidad de esfuerzo necesario	2			distancia horizontal	8 km	
					tipo de recorrido	Circular

perfil

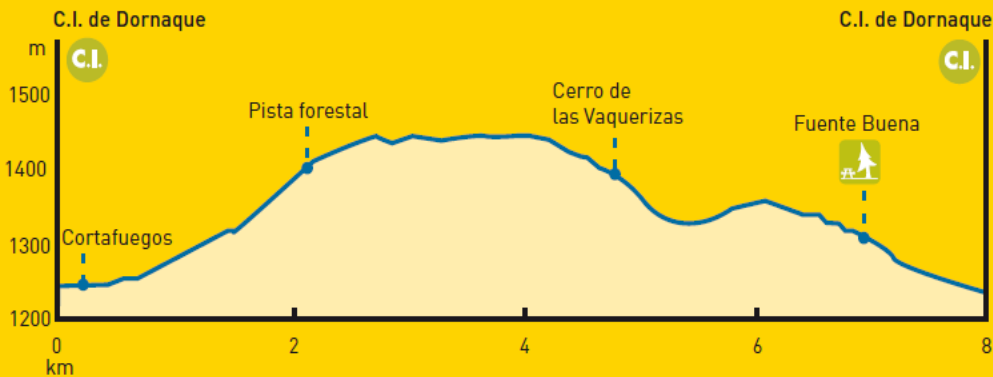

**Recorrido:** Se inicia el recorrido en las proximidades del aparcamiento del Centro de Interpretación, por la pista asfaltada en dirección a Bezas. Posteriormente, se adentra bajo el pinar llegando a un cortafuegos. Se asciende hasta llegar al cruce con la pista forestal asfaltada Albarracín-Bezas. Se continúa subiendo por el pinar hasta alcanzar un ejemplar de pino rodeno con 4 troncos que parten del mismo tocón y que se conoce comúnmente como “La Ceporra de los 4 pinos”.

Continuando el sendero, junto a un ancho cortafuegos, es fácil apreciar otras dos especies de pino, el negral (*Pinus nigra*) y el silvestre (*Pinus sylvestris*). Si proseguimos nuestro camino, podremos contemplar la antigua ubicación de las ya abandonadas minas de hierro, y de cuya existencia dan buena muestra las numerosas escorias de este metal que se encuentran sobre el terreno. Si continuamos descendiendo por la ladera del Cerro de las Vaquerizas, alcanzaremos el Área Recreativa de Fuente Buena, a pocos minutos del Centro de Interpretación de Dornaque.

**Recomendaciones:** Calzado adecuado y reservas de agua.

**Enlace con otros senderos:** Este sendero coincide en un corto tramo con el S5 y de manera más continua con el GR10 y SE.

Direcciones de interés

Paísaje Protegido de los Pinares de Rodeno

Oficina Técnica - C/San Francisco, 27 Teruel. Telf.: 978 64 11 45.

Fax: 978 64 12 31.

[www.rednaturaldearagon.com](http://www.rednaturaldearagon.com)



Centro de Interpretación de Dornaque: Telf.: 978 68 10 72

Reserva de visitas: SARGA. Telf.: 976 40 50 41 [centrosdeinterpretacion@sarga.es](mailto:centrosdeinterpretacion@sarga.es)

# Paísaje Protegido de los Pinares de Rodeno

## Sendero S4: C.I. de Dornaque - Pieza Llana



**Centro de Interpretación de Dornaque**

Autora: Belén Leránoz

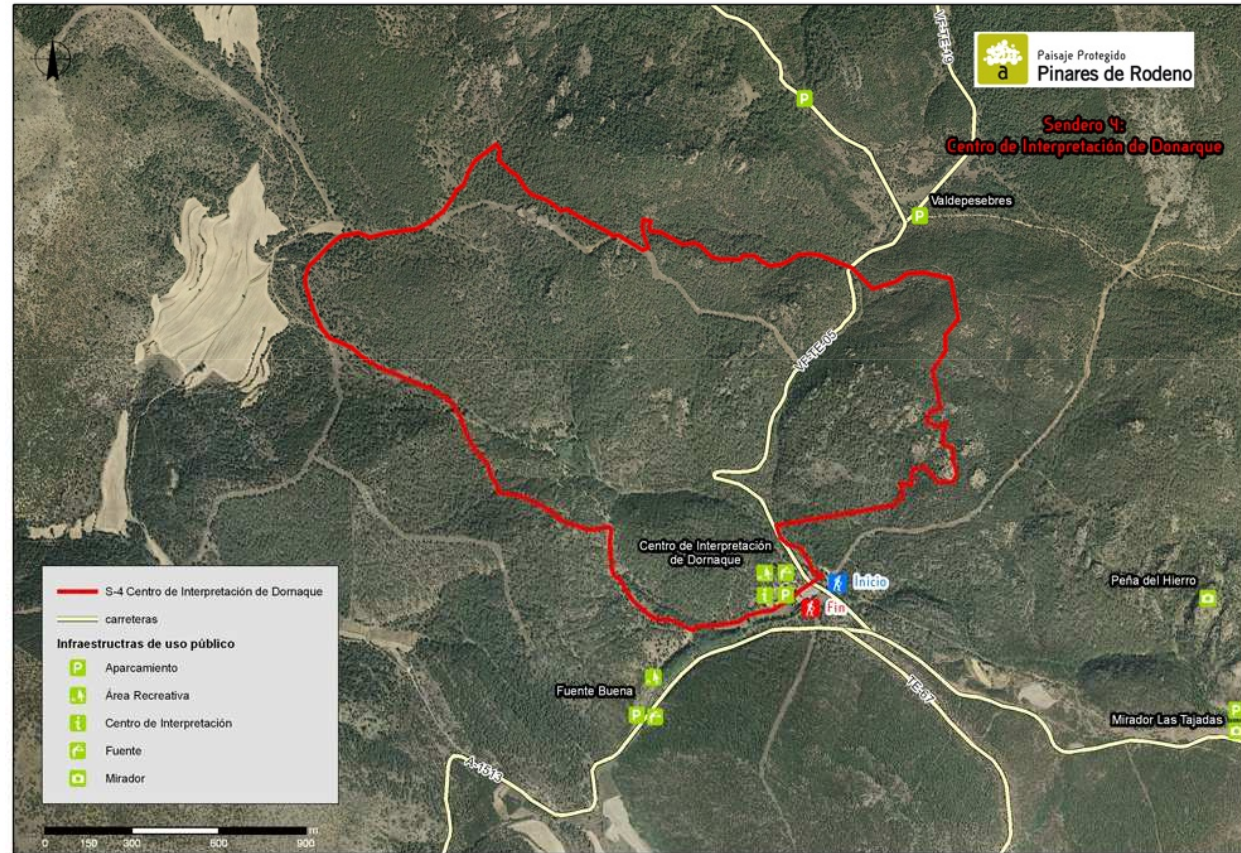

**Ceporra de los 4 pinos**

Autor: Fernando Esteban