



**RED DE SENDEROS**  
Parque Natural  
del Moncayo

## SENDERO AG-3

### Usos tradicionales. Valle del Huecha (Añón)

Desde la Puerta del Lugar, se toma el camino que a mano izquierda desciende a los huertos del valle. Tras pasar el lavadero, se cruza el río y se camina hasta alcanzar una pista forestal.

Se sigue por la pista hasta encontrar el actual refugio de Añón, antiguo tejár, para a continuación tomar camino a la derecha hasta llegar a un puente y volver a cruzar el río Huecha. En este punto, se toma el camino a la izquierda en dirección al área recreativa

y las cuevas de Añón, o bien se regresa al pueblo tomando el camino a la derecha.

El sendero adentra al visitante en el valle del Huecha, donde los usos tradicionales de los habitantes del Moncayo han sabido aprovechar los recursos que éste les brindaba. Se atraviesan huertas, encinares usados para la obtención de carbón, restos de la antigua ferretería, etc.

### MIDE

El medio no está exento de riesgos	1		horario a pie	1 h
Señalización que indica continuidad	2		desnivel de subida	60 m
Marcha por superficie lisa	1		desnivel de bajada	60 m
Hasta una hora marcha efectiva	1		distancia horizontal	3,3 km
Condiciones de verano, sin nieve.			tipo de recorrido	circular

perfil



**Recomendaciones:** Llevar calzado adecuado.

**Acceso:** Desde el Centro de Visitantes de Añón, se desciende entre las calles del municipio hasta alcanzar la denominada Puerta del Lugar.

**Enlace con otros senderos:** Parte del sendero coincide con un tramo del GR 90.1 y GR 260.



### DIRECCIONES DE INTERÉS

Parque Natural de Moncayo  
Servicio Provincial de Agricultura, Ganadería  
y Medio Ambiente de Zaragoza  
Paseo María Agustín, 36 Tel.: 976 714 893  
[espaciosnaturalesz@aragon.es](mailto:espaciosnaturalesz@aragon.es)

Información Centros de Visitantes: SARGA. Tel.: 976 405 041



**GOBIERNO  
DE ARAGON**



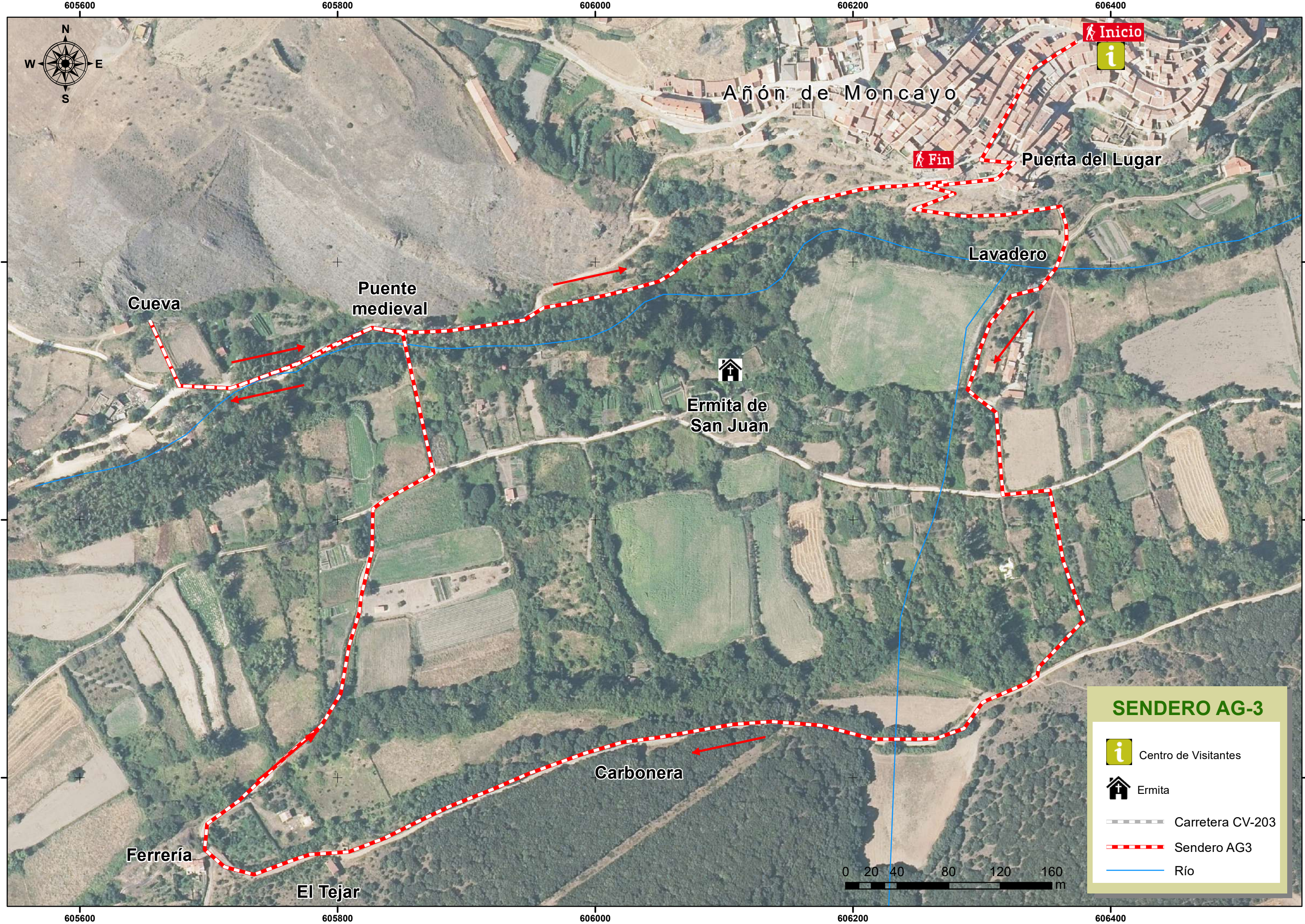

605600 605800 606000 606200 606400



Añón de Moncayo

Inicio



Fin

Puerta del Lugar

Lavadero

Cueva

Puente medieval

Ermita de San Juan

Carbonera

Ferrería

El Tejar



### SENDERO AG-3

-  Centro de Visitantes
-  Ermita
-  Carretera CV-203
-  Sendero AG3
-  Río

4625800

4625800

4625600

4625600

4625400

4625400

605600 605800 606000 606200 606400