

# Parque Natural de la Sierra y Cañones de GUARA

INFRAESTRUCTURAS  
ACCESIBLES



# ICONOS



**Aparcamiento reservado minusválidos**



**WC accesible**



**Accesible a niños y ancianos**



**Accesible a carritos**



**Adaptado a visión reducida**



**Adaptado a discapacidad intelectual**



**Accesible a sillas de ruedas**



**Accesible para ciegos**



**Adaptado discapacidad auditiva**



**Accesible a sillas con ayuda**



**Accesible para ciegos con ayuda**

# Infraestructuras de uso público ACCESIBLES

## CENTROS DE INTERPRETACIÓN



## SENDEROS



## MIRADORES

- ➔ DEL SALTO DE ROLDAN       
- ➔ DEL VERO O PORTIACHA       
- ➔ DE MORRANO       
- ➔ DE ALQUEZAR       
- ➔ DEL CALCÓN       
- ➔ DE BELSUÉ       
- ➔ DEL BALCÉS       

## OBSERVATORIOS DE AVES

- ➔ DE NUENO    
- ➔ DE ALQUEZAR    
- ➔ DE STA.CILIA DE PANZANO    

# Centro de Interpretación de Bierge



El Centro se encuentra situado en las proximidades del núcleo urbano de Bierge, en la carretera hacia Rodellar.



Cuenta con una exposición interactiva que da una visión completa de todos los valores medioambientales del Parque Natural complementada con un audiovisual en 3 idiomas y subtítulos.

La sala de audiovisuales cuenta con el sistema de bucle de inducción para las prótesis auditivas.

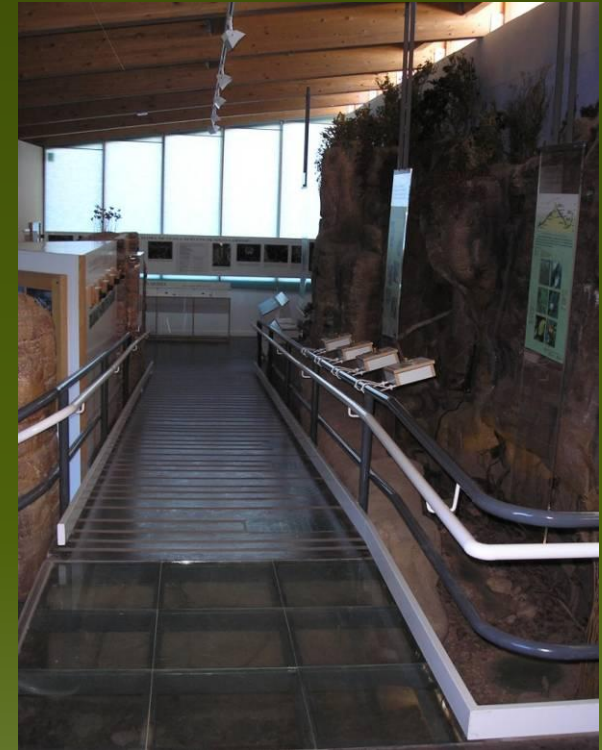

- ✓ Recepción – punto de información adaptado.
- ✓ Dos niveles expositivos con rampa.
- ✓ Texto expositivo en Braille.
- ✓ Sala audiovisual con bucle de inducción.
- ✓ Baño adaptado.

# Centro de Interpretación de Argüis



Situado al pie de la N-330 a la entrada de la localidad de Argüis junto al embalse del mismo nombre. Exposición de la configuración del bosque mediterráneo y las sierras exteriores del Pirineo.

- ✓ Recepción – punto de información adaptado.
- ✓ Rampa de acceso en exposición y audiovisual.
- ✓ Texto expositivo en Braille.
- ✓ Sala audiovisual con bucle de inducción.
- ✓ Baño adaptado.



# Tramo accesible del sendero de La Tamara



Sendero accesible de 400 m de longitud que coincide con la primera parte del sendero de S-1 Fuente de La Tamara. Sale del aparcamiento del Salto de Bierge y transcurre por un bosque de pino y carrasca hasta llegar al mirador sobre las formaciones rocosas de Morrano conocidas como Peña Falconera.

Se accede desde Bierge, tomando la carretera A-1227 en dirección Morrano, a 2 km se toma el desvío al aparcamiento del Salto de Bierge y de allí se continúa por la pista de tierra 1 km hasta finalizar en el aparcamiento accesible.

- ✓ Recorrido de 400 accesible y adaptado a visión reducida y ciegos.
- ✓ Panel de inicio de sendero en Braille y alto-relieve.
- ✓ 3 paradas interpretativas en Braille y alto-relieve.
- ✓ Mirador con banco y apoyo isquiático.



# Senda de la Encina Milenaria de Lecina



Recorrido de 450 m de longitud que se inicia en el aparcamiento del pueblo de Lecina y que conduce a uno de los árboles más singulares de Guara, la Encina de Lecina, con una imponente copa de más de 600 m<sup>2</sup>. El firme de losa de la senda permite el paso de sillas de ruedas sin dificultad, cuyo recorrido discurre por algunas calles de este precioso pueblo hasta finalizar en el emblemático árbol.



- ✓ 1 plaza de aparcamiento reservada para minusválidos.
- ✓ Panel de inicio de recorrido en Braille y alto-relieve.
- ✓ Recorrido accesible y adaptado a visión reducida y ciegos.
- ✓ Panel interpretativo en Braille y alto-relieve.



# Recorrido botánico de Bierge



Se trata de un pequeño recorrido botánico situado en el exterior del centro de Interpretación de Bierge. Cuenta con un panel de inicio de recorrido en alto-relieve y Braille, con 7 paradas para tocar diversas especies de plantas y rocas propias del clima mediterráneo del PN de Guara.

- ✓ Panel de inicio de recorrido en Braille y alto-relieve.
- ✓ Recorrido accesible y adaptado a visión reducida y ciegos.



# Mirador del Salto de Roldán



Espectacular mirador del conocido Salto de Roldán, formado por las peñas de San Miguel y Amán separadas por el curso del río Flumen. El paisaje de impresionante cortados es continuo sobrevolar de aves rapaces que nidifican en estas paredes.

Se accede desde la carretera a Santa Eulalia de la Peña, tomando el desvío señalizado hacia el Salto de Roldan. Pista asfaltada estrecha y con fuertes precipicios.

- ✓ 2 plazas de aparcamiento reservadas a minusválidos.
- ✓ Mesa interpretativa accesible y con alto-relieves y escritura en Braille.
- ✓ Apoyo isquiático y banco.
- ✓ Firme accesible y acceso sin bordillos.
- ✓ Bordillo perimetral delimitador para invidentes.



# Mirador del Vero o Portiacha

- ✓ 2 plazas de aparcamiento reservadas a minusválidos.
- ✓ Mesa interpretativa accesible y con alto-relieves y escritura en Braille.
- ✓ Firme accesible y bordillo perimetral delimitador para invidentes.



Desde el aparcamiento, una senda accesible de 100 m de longitud finaliza en el mirador del Vero o de Portiacha. Desde este punto se puede disfrutar de una espectacular vista del cañón del río Vero, del diversos barrancos como el Basender, La Choca y el Portiacha, así como de numerosos abrigos que albergan gran cantidad de pinturas rupestres. Se accede por la carretera A-2205 de Lecina en dirección a Colungo.



# Mirador de Morrano



Situado en las proximidades del pueblo de Morrano, el mirador se encuentra dentro del sendero circular S-2 Morrano - Peña Falconera y ofrece unas preciosas vistas de esta formación rocosa.

Se accede desde la carretera A-1227 hacia Morrano, en el punto kilométrico 33 parte a mano derecha una pista señalizada que tras 100 metros llega el mirador.

- ✓ 2 plazas de aparcamiento reservadas a minusválidos.
- ✓ 1 mesa interpretativa accesible y con alto-relieves y escritura en Braille.
- ✓ Apoyo isquiático y banco.
- ✓ Firme accesible y acceso sin bordillos.
- ✓ Bordillo perimetral delimitador para invidentes.



# Mirador de Alquezar



Mirador situado sobre el casco urbano de Alquezar y junto a la ermita de San Gregorio, es un impresionante balcón donde disfrutar de las vistas de este preciosa localidad y de su magnífico entorno.

Se accede desde la parte alta de Alquezar donde hay que tomar la pista forestal que accede al pueblo de San Pelegrín y a aproximadamente a 1 kilómetros esta señalado el desvío al observatorio de aves y a la ermita de San Gregorio, solo acceso permitido a vehículos de minusválidos.

- ✓ 1 plaza de aparcamiento reservada a minusválidos.
- ✓ 2 mesas interpretativas accesibles y con alto-relieves y escritura en Braille.
- ✓ Apoyo isquiático y banco.
- ✓ Firme accesible y acceso sin bordillos.
- ✓ Bordillo perimetral delimitador para invidentes.



# Mirador del Calcón



Mirador del embalse de Guara sobre el río Calcón, donde se disfrutan de las formaciones rocosas propias de este espacio natural y del vuelo de numerosas aves rapaces.

Se accede desde la carretera A-1227, entre las poblaciones de Aguas y Coscollano, donde parte la pista forestal asfaltada de CHE que conduce al embalse.

- ✓ 1 plaza de aparcamiento reservadas a minusválidos.
- ✓ Firme accesible y rampa de acceso al mirador.
- ✓ Mesa interpretativa accesible.
- ✓ Bancos.



# Mirador de Belsué



Mirador situado en la conocida Sierra de Bonés, muy próximo al Mesón Nuevo del sendero S-10 que parte de Argüis a la ermita de la Magdalena.

Desde el mirador se observan dos excepcionales panorámicas, una del Pirineo y otra del entorno de Belsué, núcleo habitado de la cara norte del PN de Guara.

Se accede desde el pueblo de Argüis por la antigua carretera nacional HU-V-324 a la altura del túnel de la Manzanera, donde se toma la pista de tierra que tras 50 metros llega el mirador y el aparcamiento.



- ✓ 2 plazas de aparcamiento reservadas a minusválidos.
- ✓ 2 mesas interpretativas accesibles y con alto-relieves y escritura en Braille.
- ✓ Apoyo isquiático y banco.
- ✓ Firme accesible y acceso sin bordillos.
- ✓ Bordillo perimetral delimitador para invidentes.



# Mirador del Balcés



Este mirador ofrece una panorámica del barranco del Balcés, uno de los numerosos ríos que modelan el paisaje del Parque Natural.

Se accede por la carretera de Bierge hacia Rodellar (HU-341), en el punto kilométrico 16 se toma a mano derecha la pista de tierra señalizada que a 200 metros llega al mirador.



- ✓ 2 plazas de aparcamiento reservadas a minusválidos.
- ✓ 1 mesa interpretativa accesibles y con alto-relieves y escritura en Braille.
- ✓ Apoyo isquiático y banco.
- ✓ Firme accesible y acceso sin bordillos.
- ✓ Bordillo perimetral delimitador para invidentes.



# Observatorio de aves de Nueno



Desde este observatorio, además de aves también se puede disfrutar de unas increíbles vistas de la Hoya de Huesca. Cerca del observatorio hay un muladar donde se suministra alimento de forma controlada a centenares de aves necrófagas (carroñeras). Es importante asegurarse del día del aporte de comida para asegurarse la observación de aves. Se accede siguiendo por la pista que parte del Salto de Roldan en dirección embalse de Belsué y la ermita de Ordas. El acceso con vehículos es solo para personal autorizado y personas con carnet de minusválido.



- ✓ Rampa de acceso al observatorio.
- ✓ Zona interior libre de obstáculos reservada a sillas de ruedas.

# Observatorio de aves de Alquezar

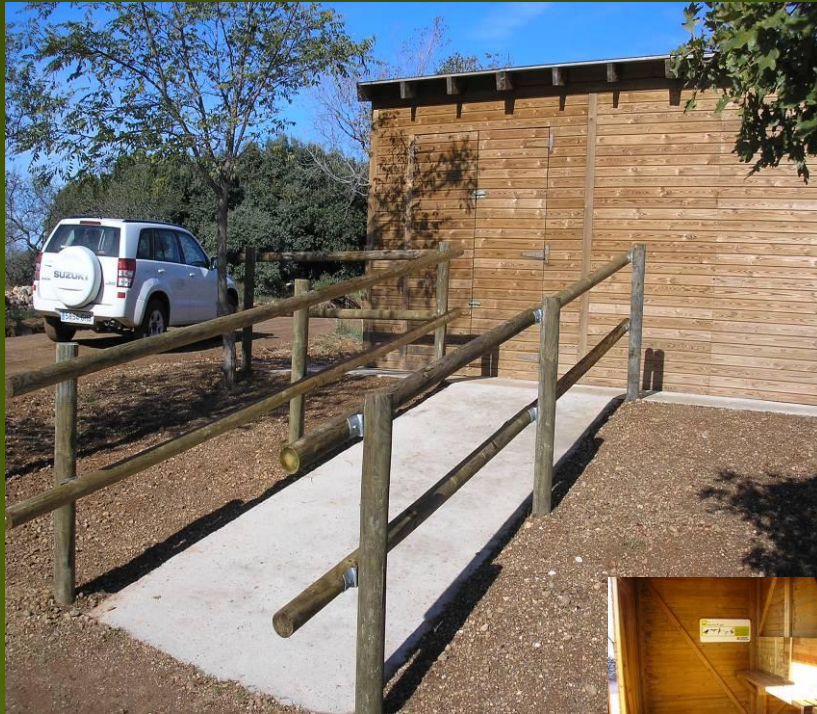

Junto a la ermita de San Gregorio en Alquezar se encuentra el muladar y el observatorio de aves asociado al mismo, para disfrutar del avistamiento de las especies carroñeras que bajan a comer . Se accede desde la parte alta de Alquezar donde hay que tomar la pista forestal que accede al pueblo de San Pelegrín y a aproximadamente a 1 kilómetros esta señalado el desvío al observatorio de aves y a la ermita de San Gregorio, solo acceso permitido a vehículos de minusválidos.



- ✓ Rampa de acceso al observatorio.
- ✓ Zona interior libre de obstáculos reservada a sillas de ruedas.



# Observatorio de aves de Santa Cilia de Panzano



Este observatorio también se encuentra asociado a un muladar donde se aporta alimento de forma controlada a aves necrófagas.

Se encuentra en la parte alta del núcleo urbano de Santa Cilia, junto a un pequeño parte ajardinado.

- ✓ 2 plazas de aparcamiento reservadas a minusválidos
- ✓ Rampa de acceso al observatorio.
- ✓ Zona interior libre de obstáculos reservada a sillas de ruedas.

