



RED de SENDEROS

SENDERO S-4

Sendero de Linza

Acceso: desde la localidad de Ansó se toma la carretera dirección Zuriza. Sin abandonar la vía principal pasaremos junto al camping de Zuriza y continuaremos en dirección al refugio de Linza. El sendero parte del aparcamiento situado junto al refugio.

Descripción: sencillo sendero, sin dificultad, de buen firme y escasa pendiente por un entorno natural de gran belleza.

La totalidad de recorrido discurre por parte de las pistas de esquí de fondo de Linza. La primera parte del sendero une el aparcamiento de coches con el área recreativa Llano de la Casa. En la segunda parte el sendero se adentra en un sombrío hayedo paralelo al barranco de Petrachema.



MIDE

El medio no está exento de riesgos	1	⚠	🕒 horario a pie	35 min
Señalización que indica continuidad	2	📍	⬆️ desnivel de subida	20 m
Marcha por superficie lisa	1	👉	⬆️ desnivel de bajada	20 m
Hasta una hora marcha efectiva	1	🕒	📏 distancia horizontal	640 m
Condiciones de verano, sin nieve.			🔄 tipo de recorrido	ida y vuelta

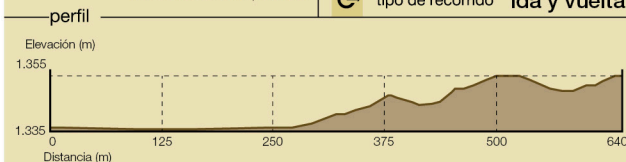

RECOMENDACIONES: Dadas las condiciones del itinerario no es necesario disponer de una buena condición física. Se recomienda llevar calzado adecuado para proteger tobillos, ropa de abrigo, agua, comida y en los días soleados protección solar.

El sendero es muy sencillo, pero a ello extreme las precauciones ya que usted es responsable de su propia seguridad a lo largo del recorrido.



TRANSPORTE PÚBLICO

🚌 No existe transporte público al Parque Natural, aunque existen varias líneas de autobús hasta los municipios del entorno. Puedes consultar horarios a través de la página web:

www.rednaturaldearagon.com

DIRECCIONES DE INTERÉS

Parque Natural de los Valles Occidentales
Información general, comunicación previa, autorizaciones y normativa.

Servicio Provincial de Desarrollo Rural y Sostenibilidad
C/ General Lasheras, 8. 22003 Huesca.

Información centro de visitantes: SARGA. Tel.: 976 070 000

espaciosnaturalesh@aragon.es | www.aragon.es



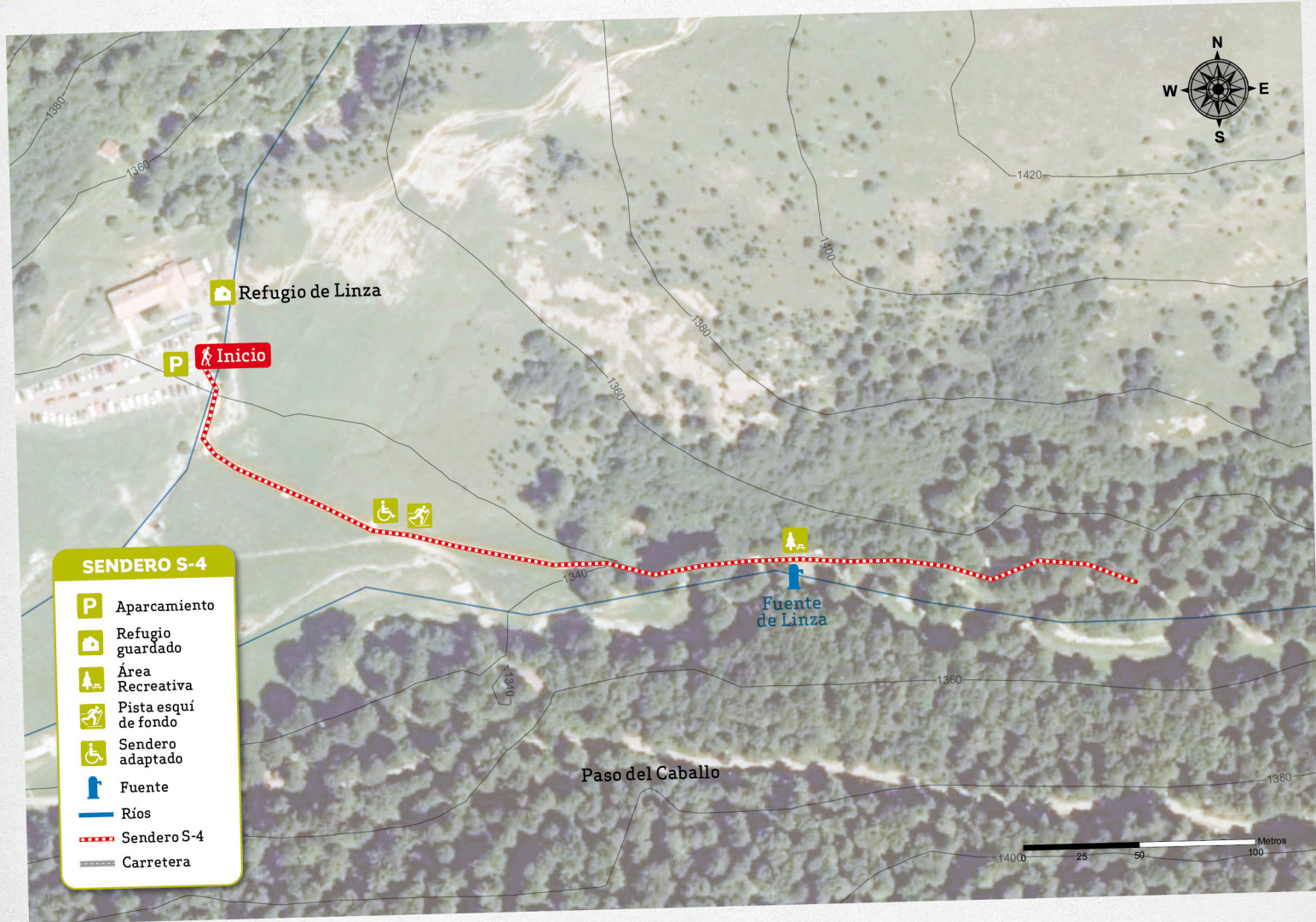

SENDERO S-4

- Aparcamiento
- Refugio guardado
- Área Recreativa
- Pista esquí de fondo
- Sendero adaptado
- Fuente
- Ríos
- Sendero S-4
- Carretera